



25 años  
years  
anos

Comité de agentes de mercado:  
*Gestión Económica  
del Mercado Spot*

Eugenio Malillos Torán  
Dirección de Liquidación y Facturación

Madrid – 14/11/2023

# Índice

01

## Resultados económicos

Volúmenes económicos liquidados  
Evolución de las rentas de congestión  
Mecanismo de ajuste

03

## Precio final medio

Precio final medio mensual  
Componentes precio final  
Evolución del precio final medio

02

## Cobros y pagos del mercado

Evolución de cobros y pagos  
Número de agentes con liquidación  
Mecanismo pago anticipado  
Incumplimientos en el pago

04

## Garantías de pago

Evolución garantías formalizadas por tipo  
Indice de cobertura  
Rating entidades financieras



# 01

## Resultados económicos del mercado

- Volumen económico de las compras negociadas en OMIE
- Evolución de las rentas de congestión
- Principales magnitudes del mecanismo de ajuste

# VOLUMEN ECONÓMICO DE LAS COMPRAS NEGOCIADAS EN OMIE

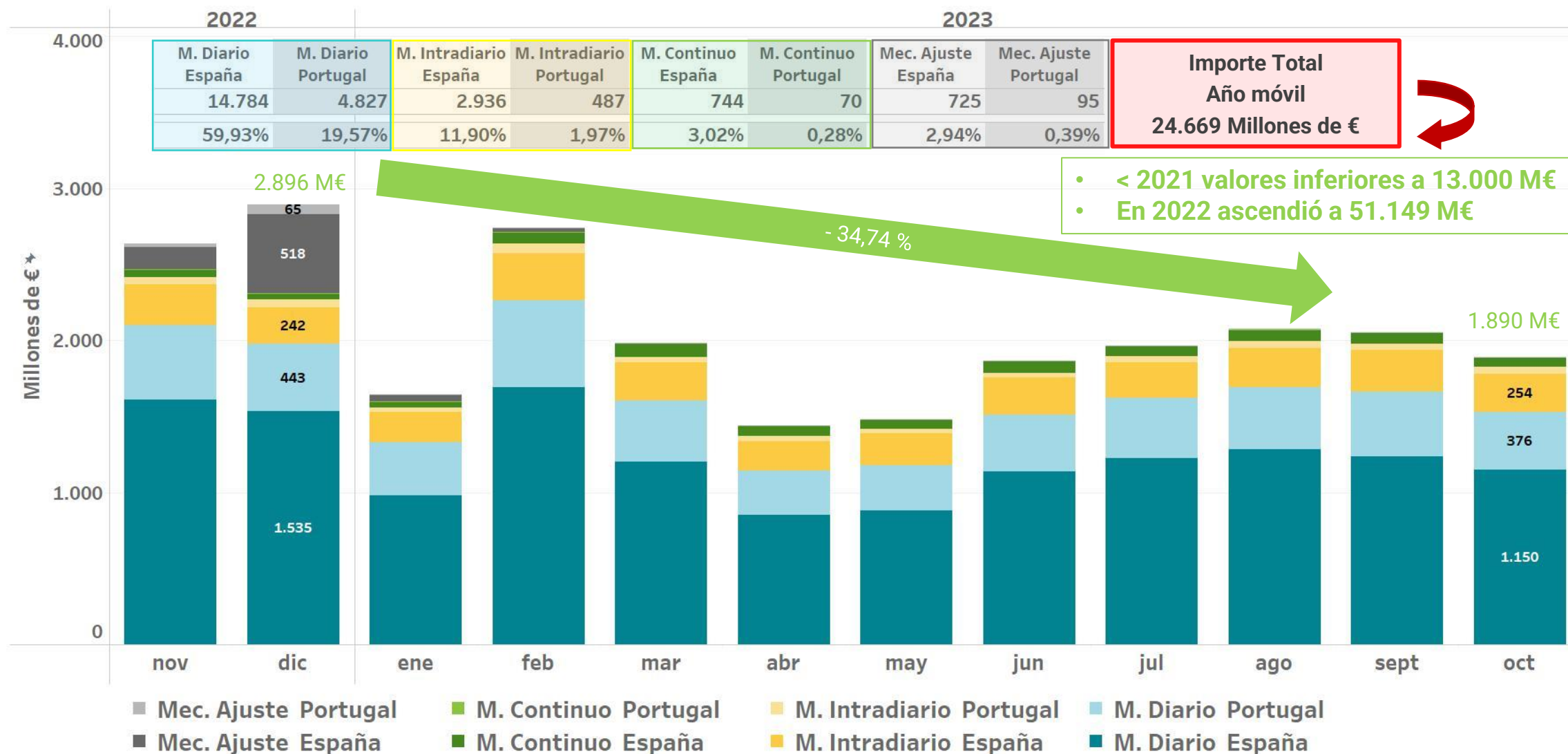

La zona española incluye exportaciones por las fronteras con Francia, Marruecos y Andorra



# RENTAS DE CONGESTIÓN EN MERCADO DIARIO E INTRADIARIO

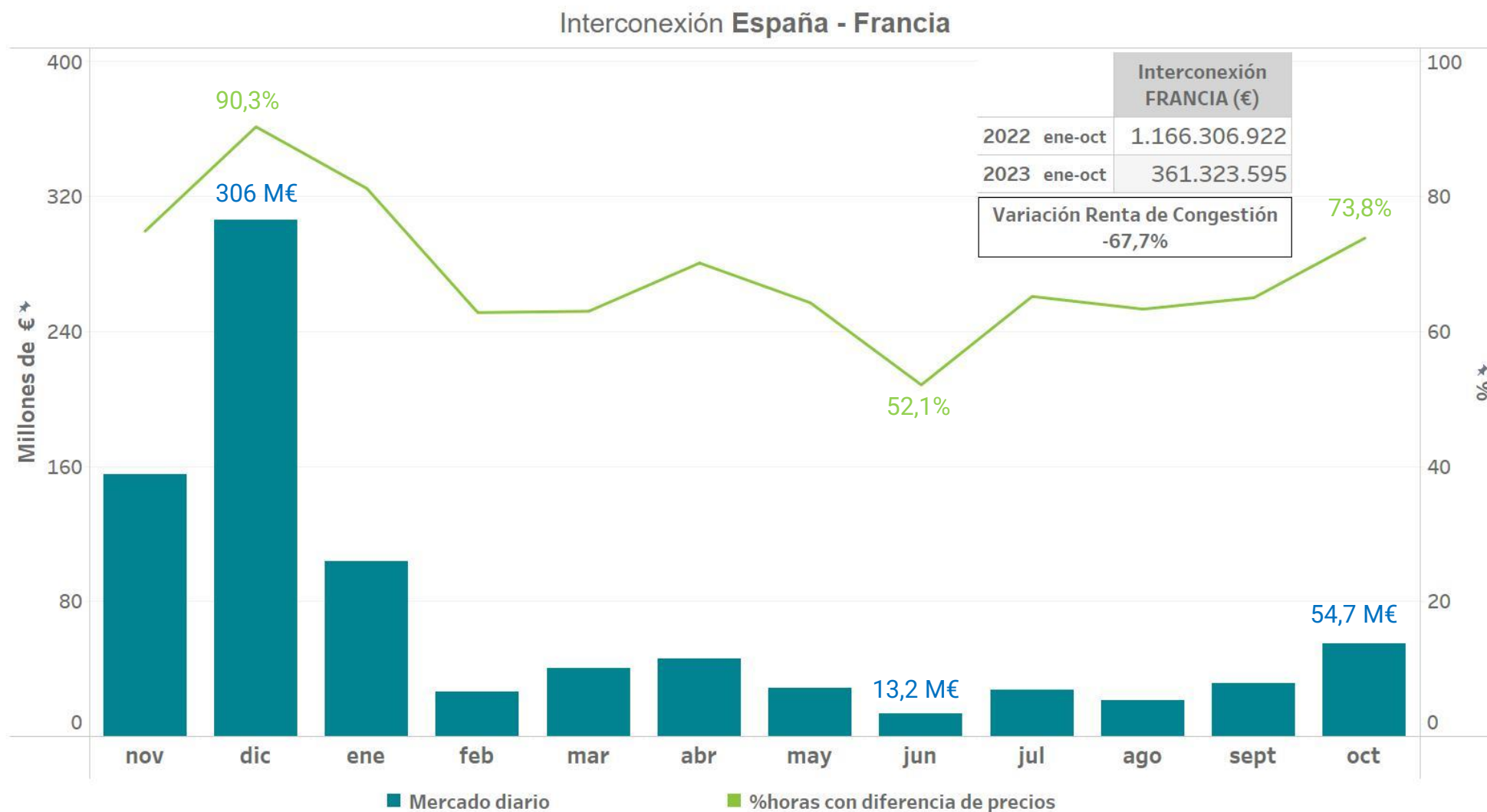

La renta de congestión es el resultado de aplicar al flujo en la interconexión la diferencia de precios a cada lado de la frontera

# EVOLUCIÓN DE “SPREADS” ENTRE ESPAÑA Y FRANCIA

## ACUMULADOS MENSUALES

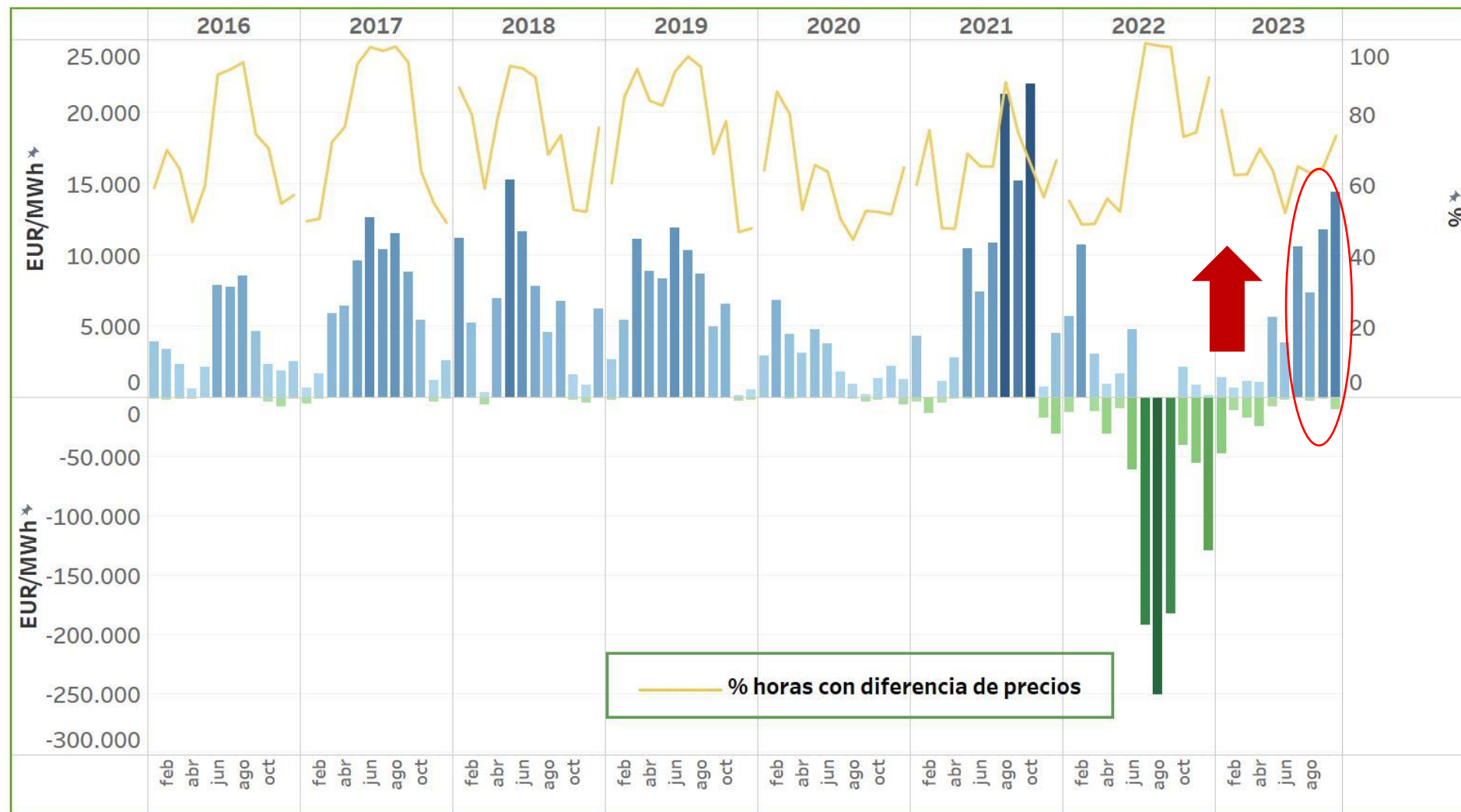

# RENTAS DE CONGESTIÓN EN MERCADO DIARIO E INTRADIARIO

Interconexión España - Portugal

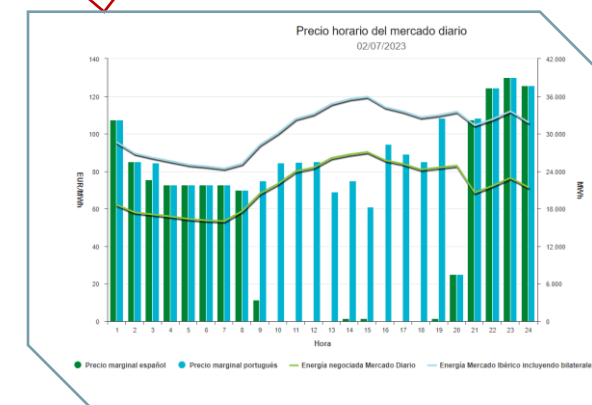
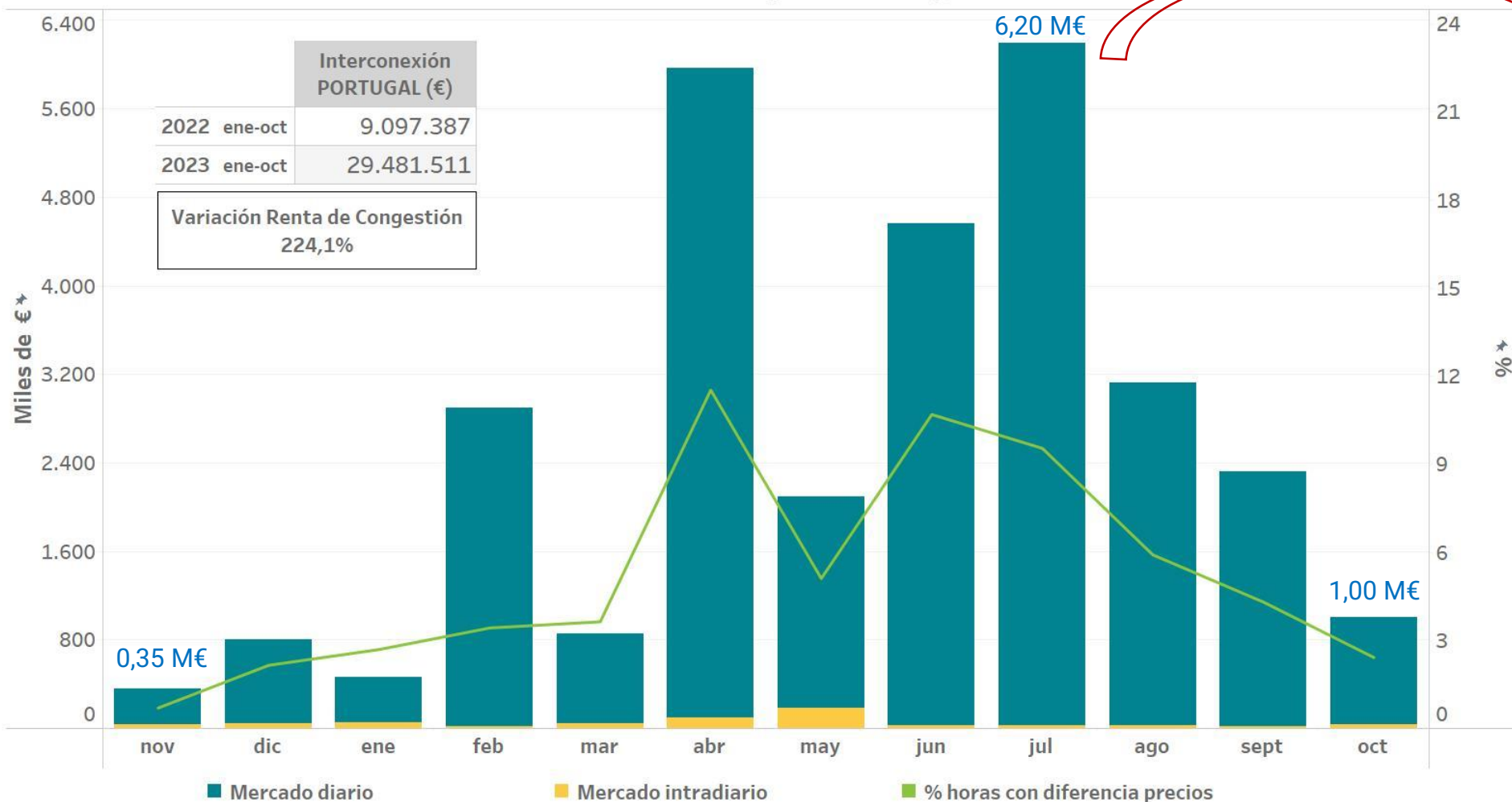

La renta de congestión es el resultado de aplicar al flujo en la interconexión la diferencia de precios a cada lado de la frontera

# EVOLUCIÓN DE “SPREADS” ENTRE ESPAÑA Y PORTUGAL

## ACUMULADOS MENSUALES

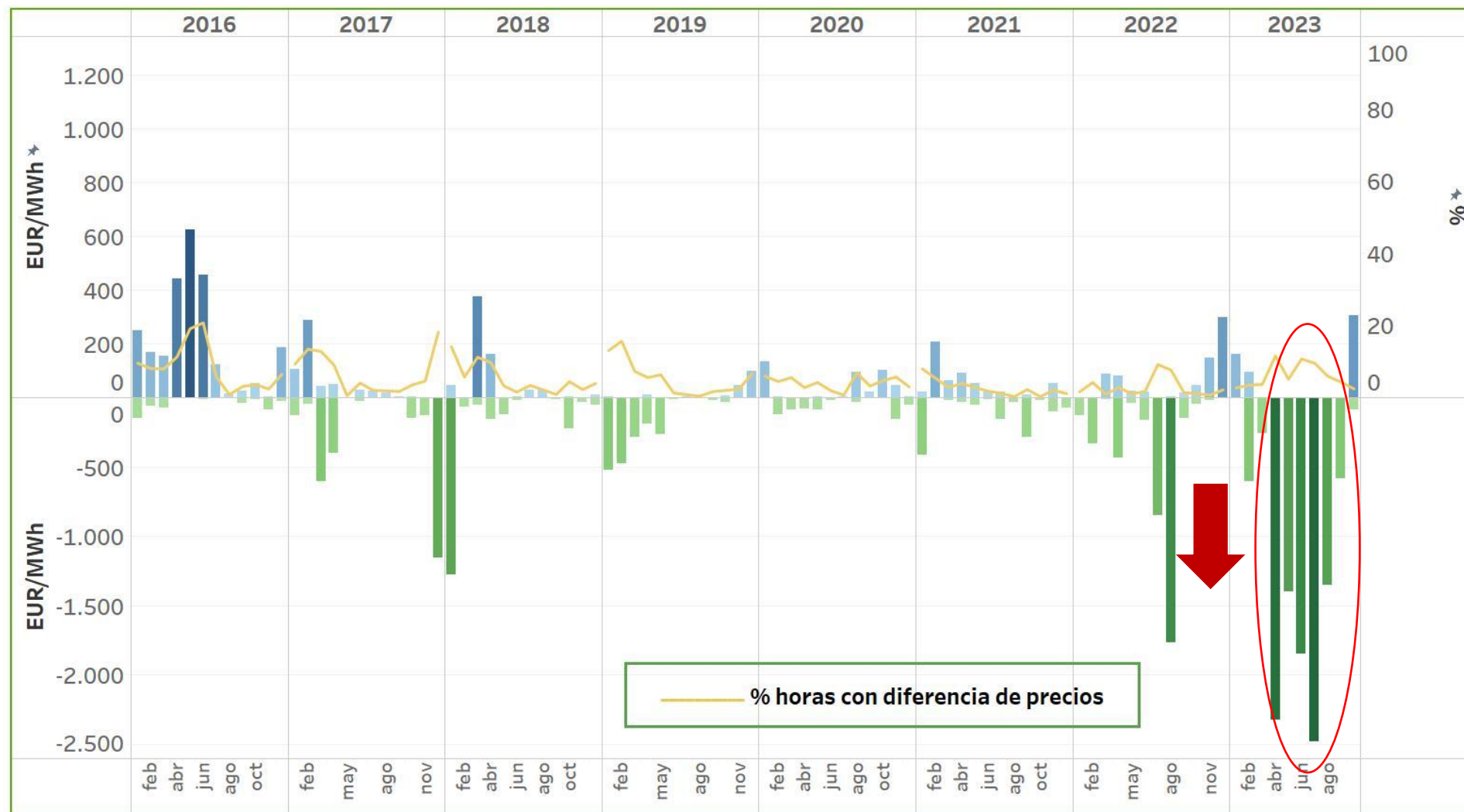



# LIQUIDACIÓN MENSUAL MECANISMO DE AJUSTE

## PRECIOS DEL GAS NATURAL A EFECTOS DEL MECANISMO DE AJUSTE

Desde el 15/06/2022 hasta el 31/10/2023

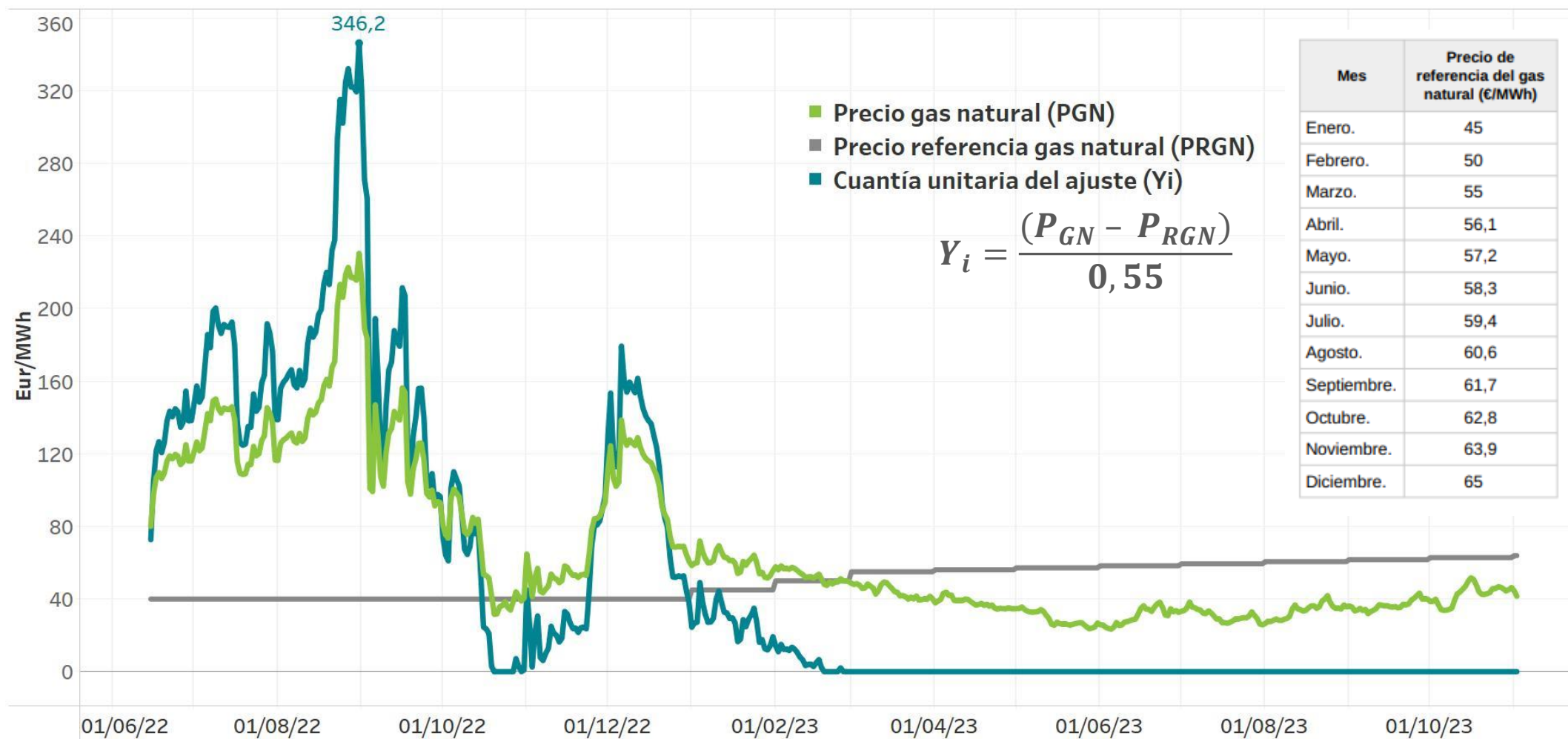

# LIQUIDACIÓN MENSUAL MECANISMO DE AJUSTE COBRO MENSUAL INSTALACIONES POR TECNOLOGÍA

Desde el 15/06/2022 hasta el 31/10/2023

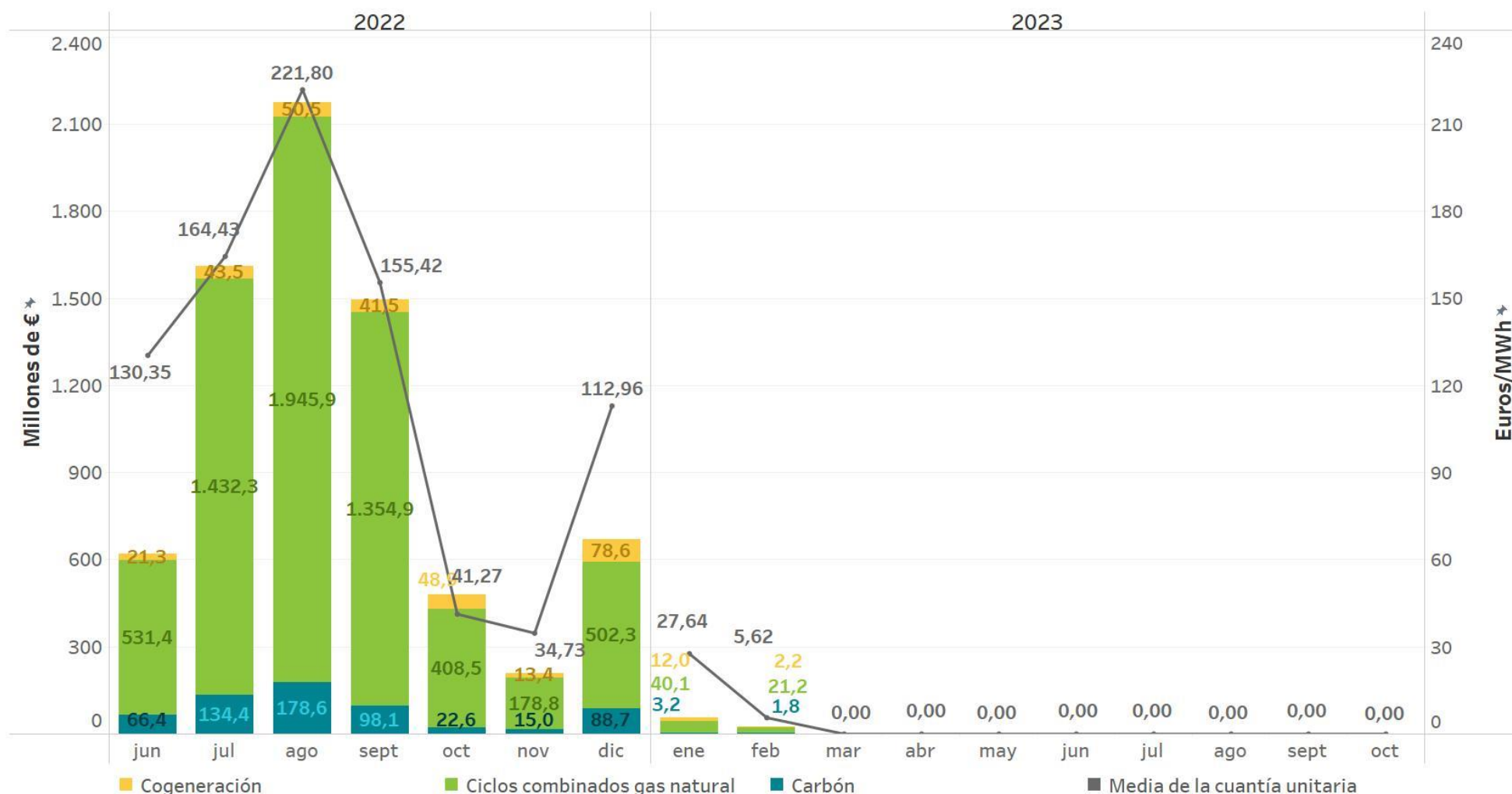

# LIQUIDACIÓN MENSUAL MECANISMO DE AJUSTE DESGLOSE MENSUAL FINANCIACIÓN MECANISMO

Desde el 15/06/2022 hasta el 31/10/2023

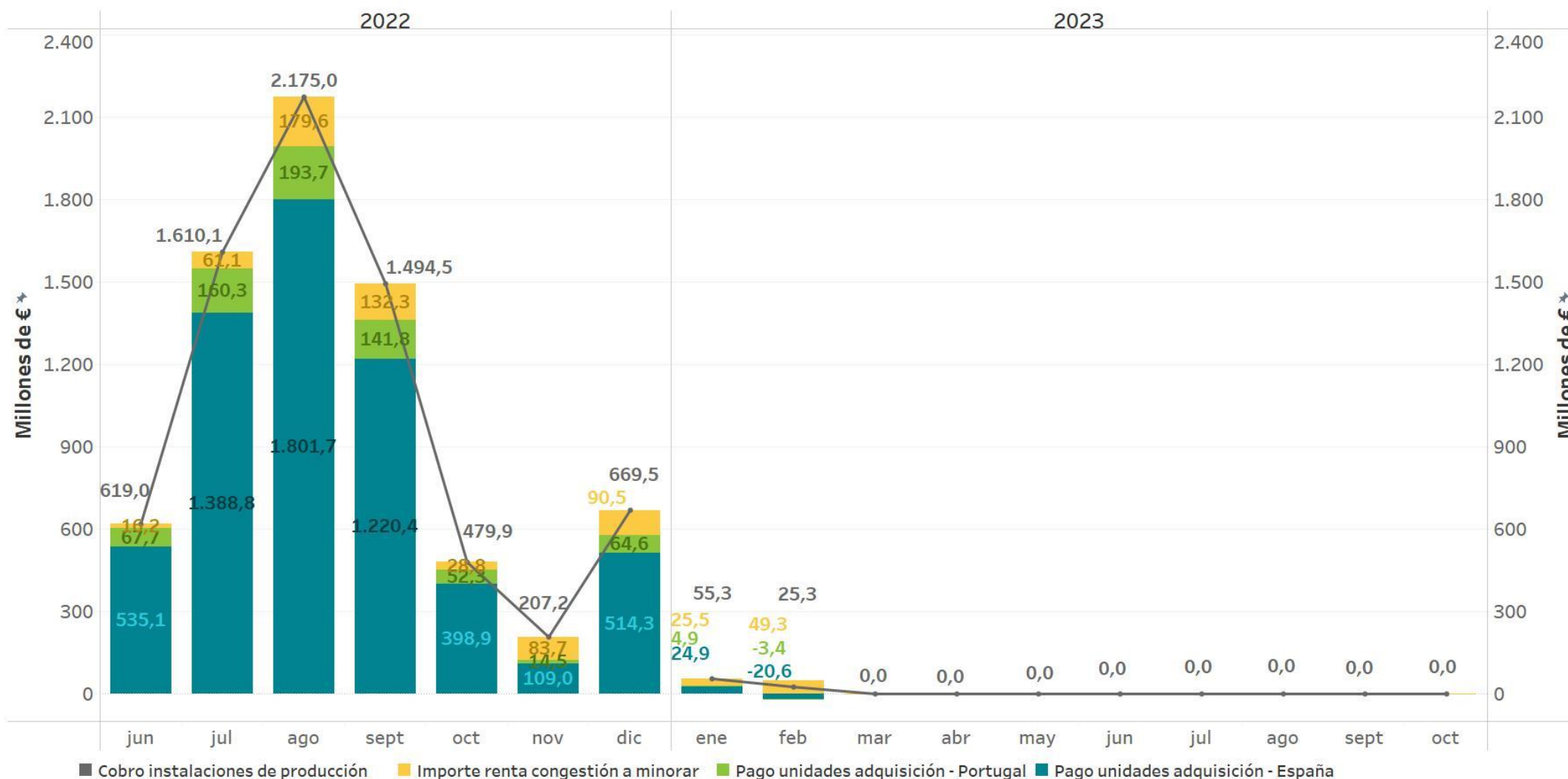





## 02

# Cobros y pagos del mercado

- Evolución de los volúmenes de cobros y pagos
- Número de agentes acreedores y deudores por actividad
- Mecanismo de pago anticipado
- Seguimiento de los incumplimientos



# EVOLUCIÓN SUMAS TRANSFERIDAS A AGENTES ACREEDORES POR DÍA DE COBROS Y DE AGENTES CON LIQUIDACIÓN

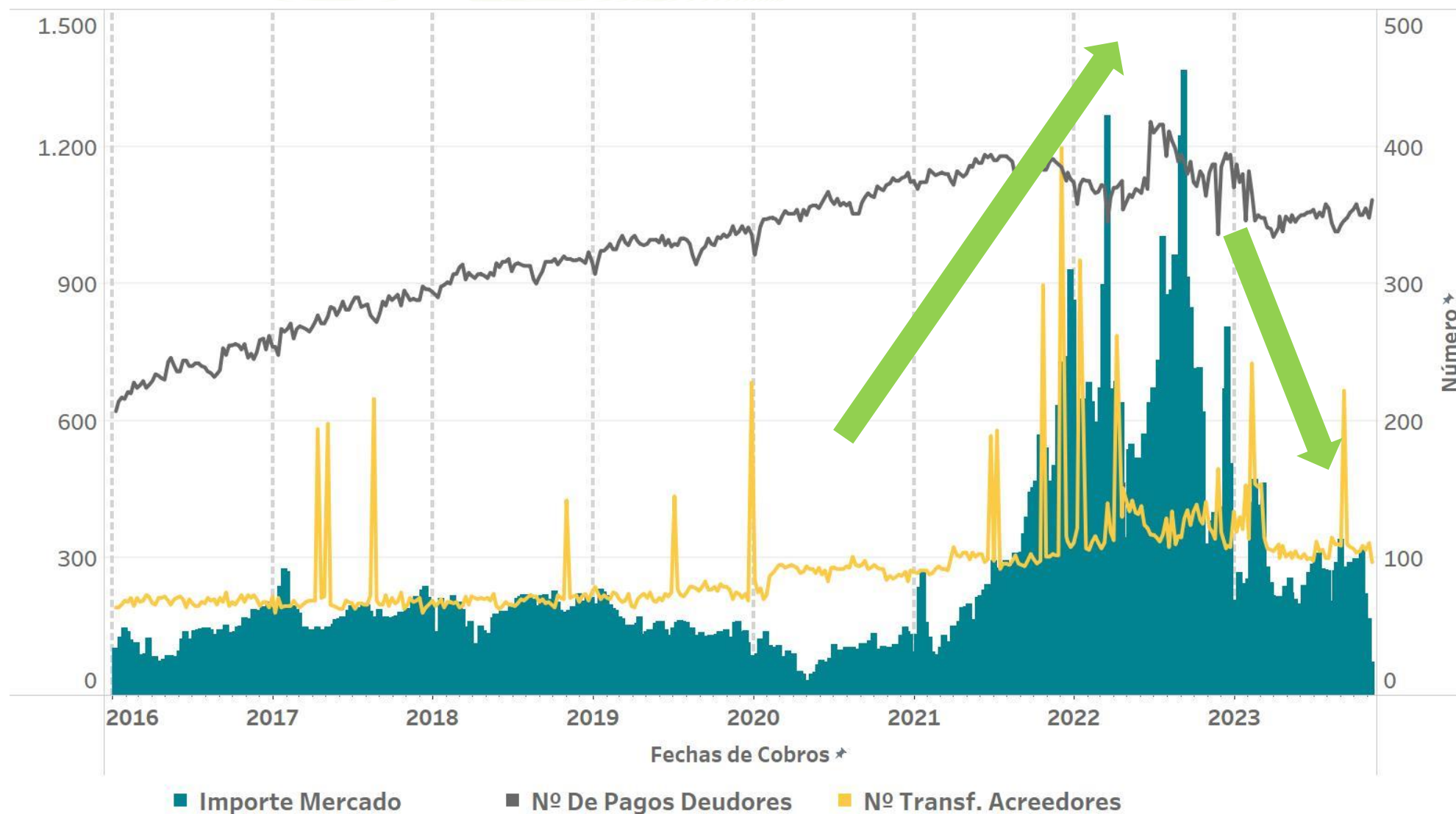

# AGENTES CON LIQUIDACIÓN EN EL MERCADO POR TIPO DE ACTIVIDAD

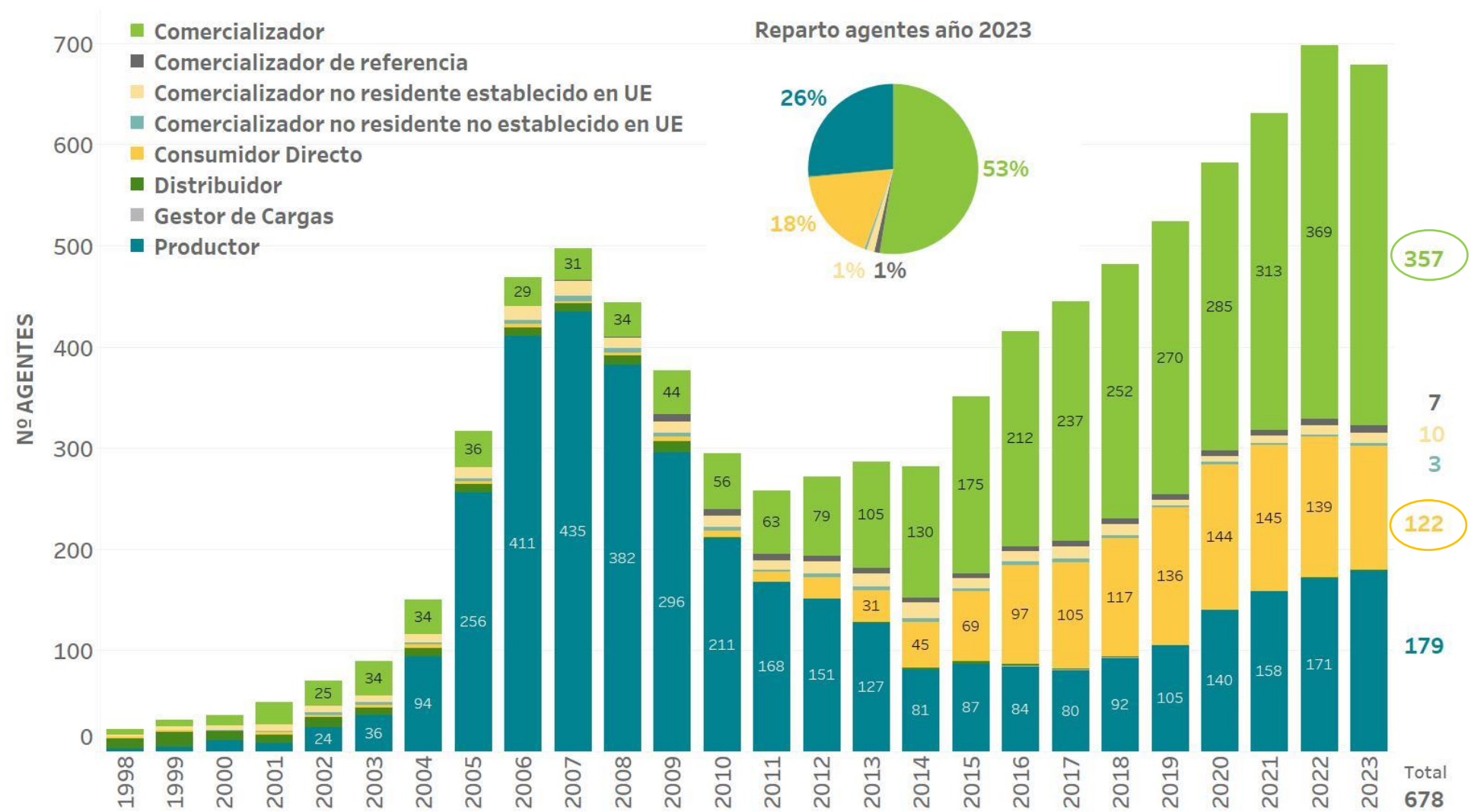

# PAGOS ANTICIPADOS

## NÚMERO DE AGENTES ACOGIDOS SEMANALMENTE

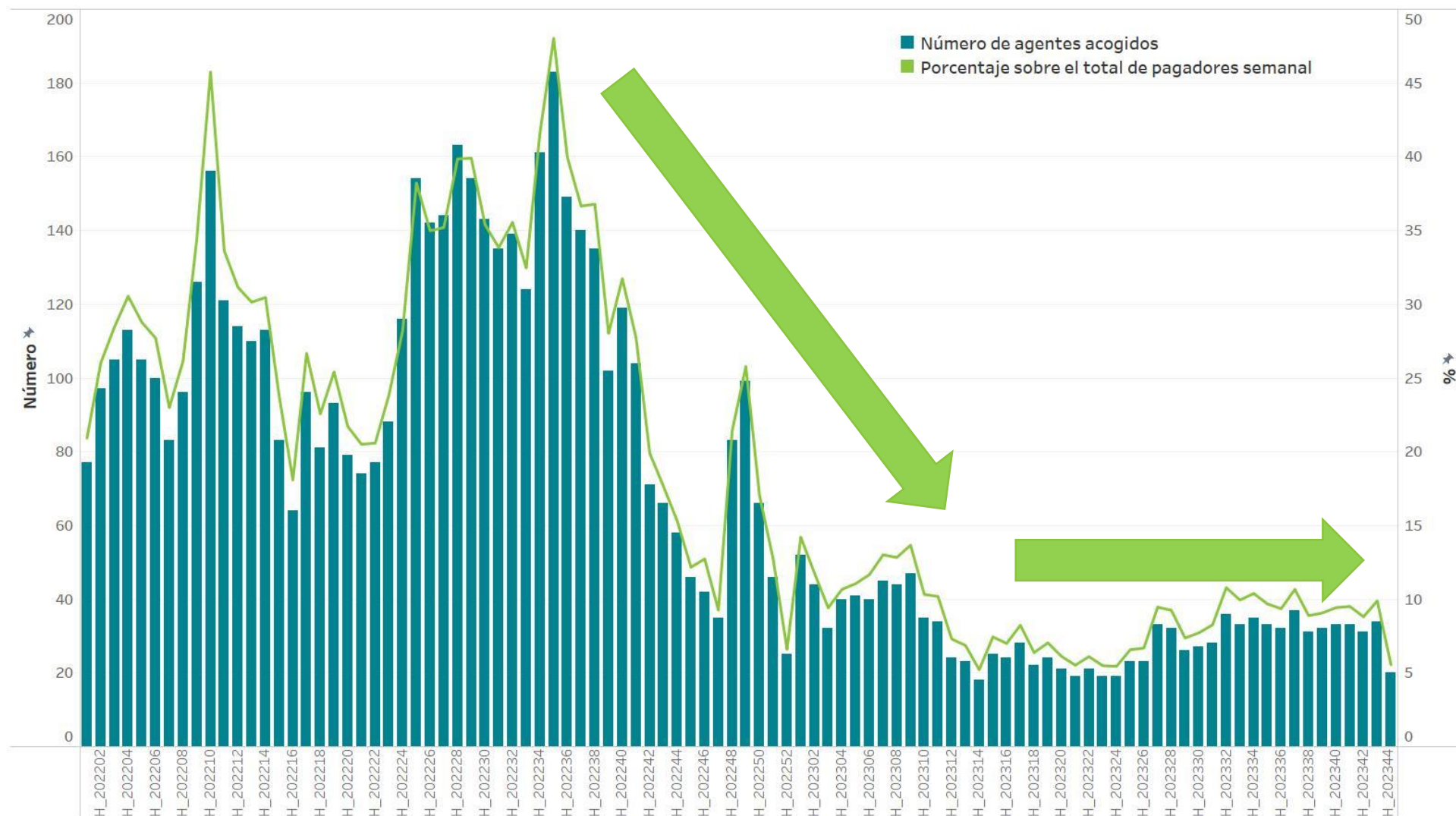

# EVOLUCIÓN DE INCUMPLIMIENTOS EN LOS PAGOS



Desde la entrada en vigor de las Reglas del mercado del 9 de mayo de 2018

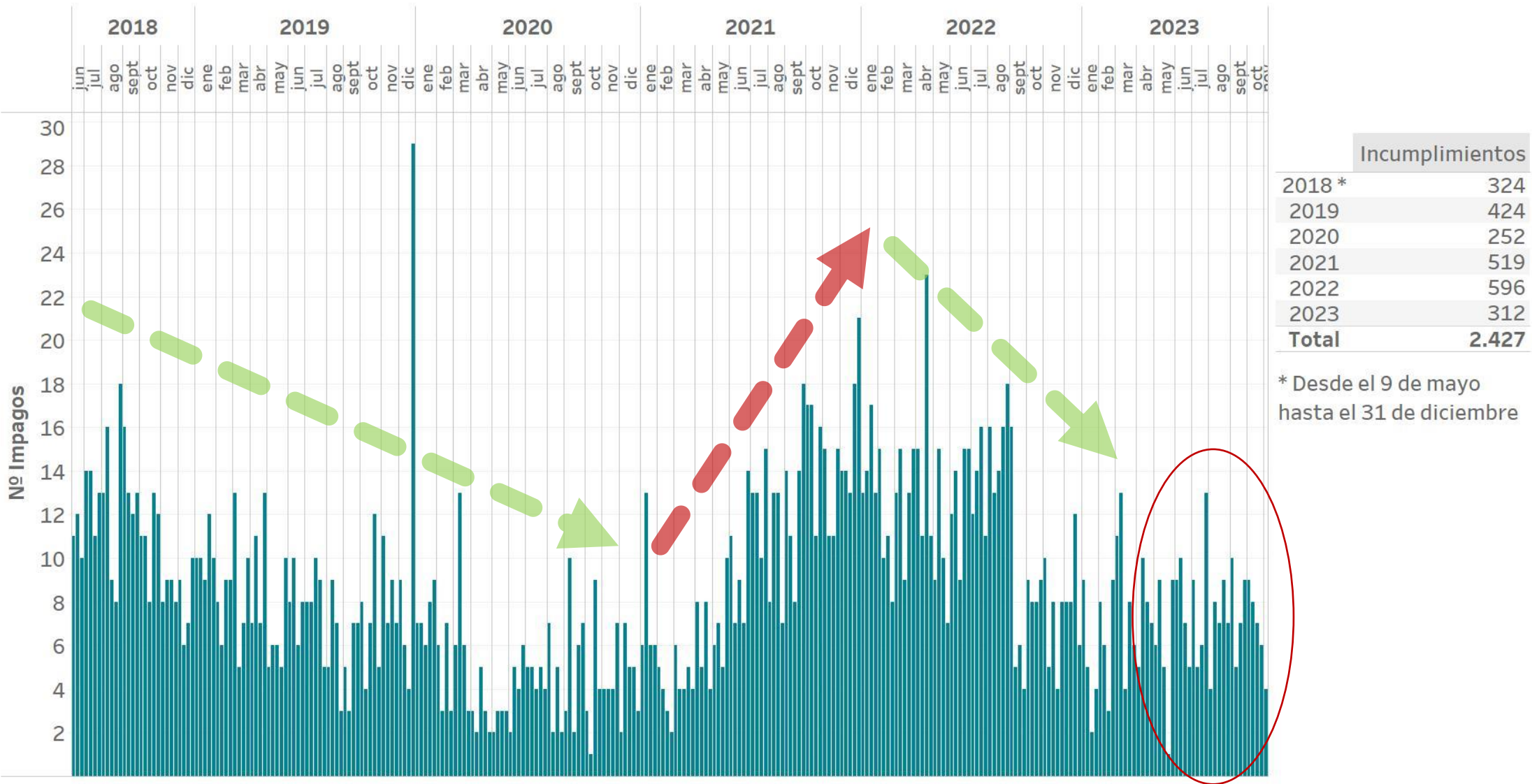





## 03

# Precio final medio

- Precio horario final medio de la demanda nacional
- Componentes del precio horario final medio de la demanda nacional
- Evolución del precio horario final medio de la demanda nacional

# PRECIO HORARIO FINAL MEDIO – DEMANDA NACIONAL

OCTUBRE

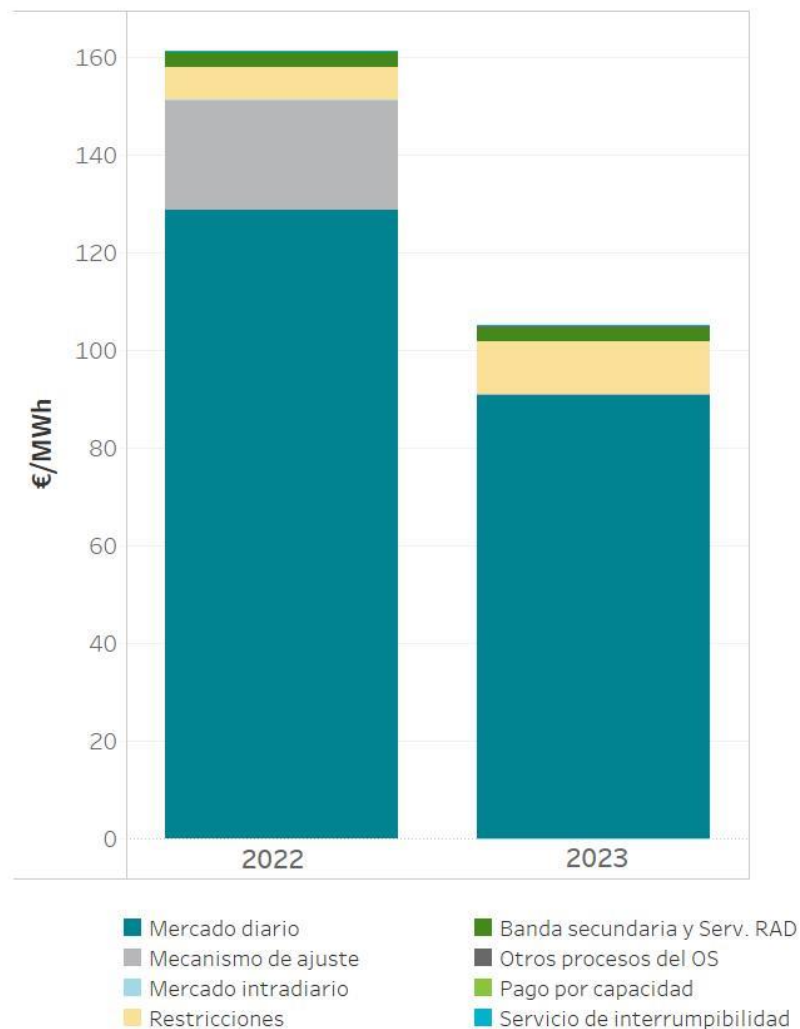

	Año 2022		Año 2023		Incremento
Mercado/Proceso	EUR/MWh	%	EUR/MWh	%	Δ (%)
Mercado diario	128,83	79,87	91,05	86,62	-29,33
Mecanismo de ajuste	22,47	13,93	0,00	0,00	-100,00
Mercado intradiario	0,00	0,00	-0,12	-0,11	
Restricciones	6,71	4,16	10,69	10,17	59,48
Banda secundaria y Serv. RAD	3,05	1,89	2,81	2,67	-7,80
Otros procesos del OS	0,17	0,11	0,52	0,49	202,84
Pago por capacidad	0,21	0,13	0,16	0,16	-22,83
Servicio de interrumpibilidad	0,00	0,00	0,00	0,00	
<b>TOTAL</b>	<b>161,30</b>	<b>100,00</b>	<b>105,11</b>	<b>100,00</b>	<b>-34,84</b>

La componente de restricciones incluye tanto las restricciones técnicas al mercado diario como las restricciones en tiempo real. Datos elaborados por OMIE de acuerdo con la Disposición Adicional Sexta del Real Decreto 216/2014, de 28 de marzo.

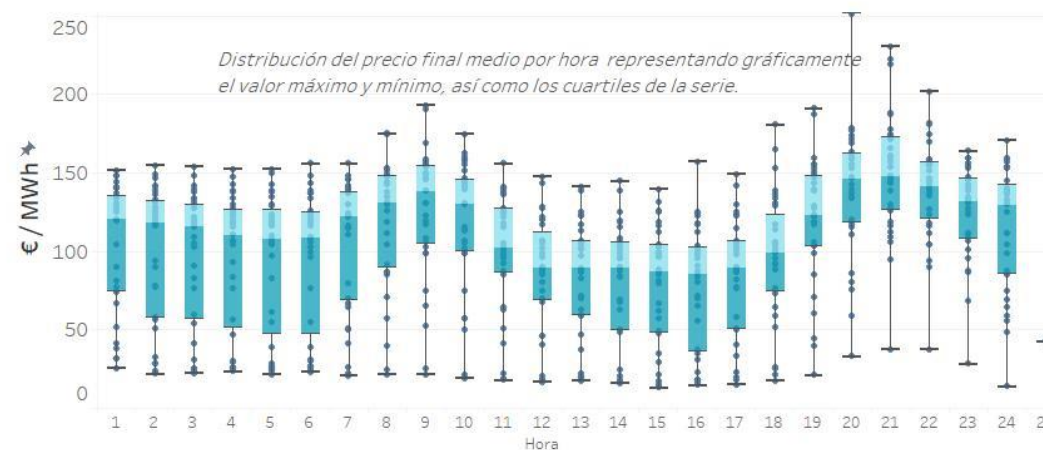

# COMPONENTES DEL PRECIO HORARIO FINAL MEDIO SISTEMA ELÉCTRICO ESPAÑOL – DEMANDA NACIONAL

Componentes del precio final medio del sistema eléctrico español - Demanda nacional  
Año móvil

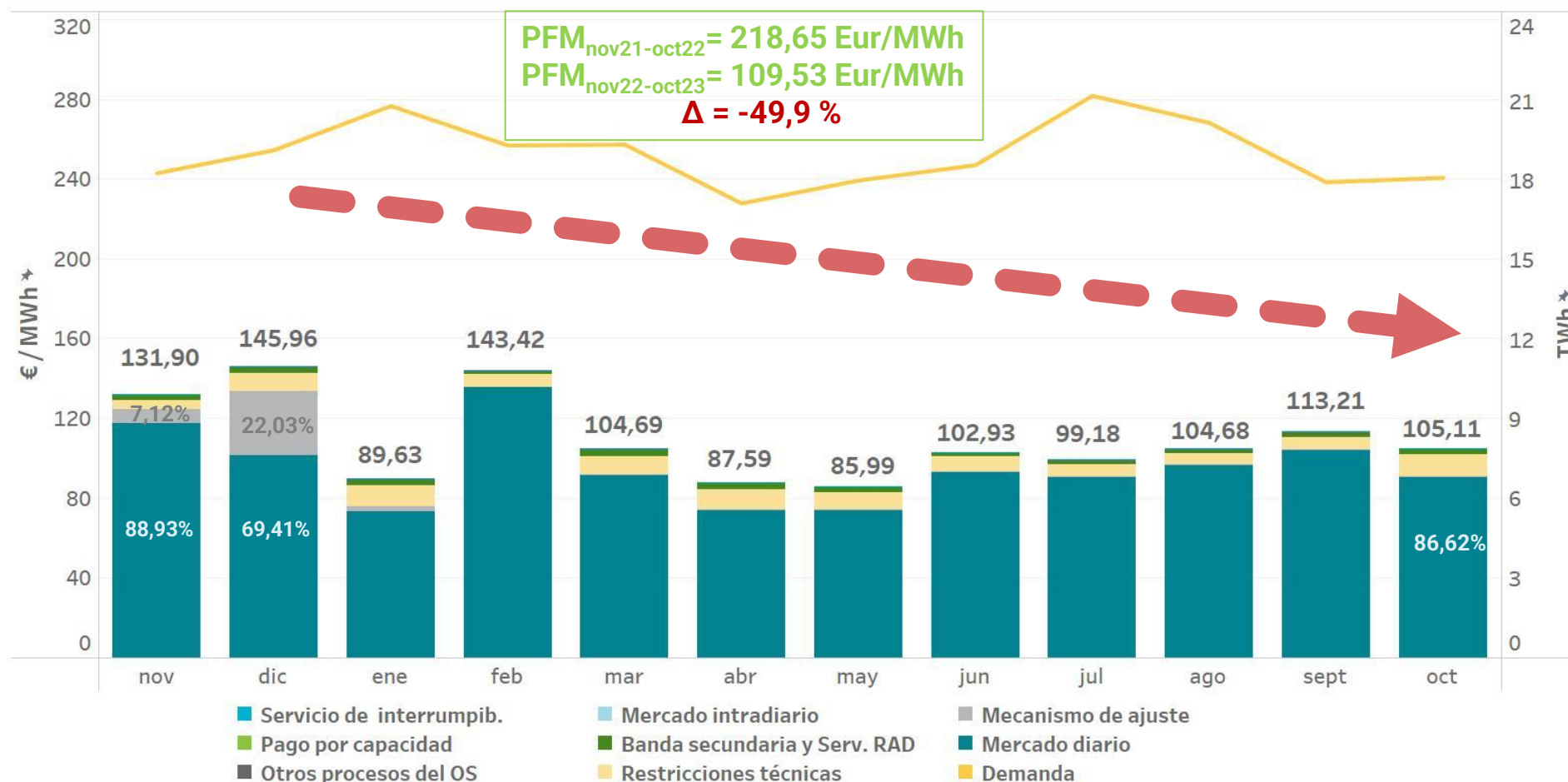



# COMPONENTES DEL PRECIO HORARIO FINAL MEDIO SISTEMA ELÉCTRICO ESPAÑOL - DEMANDA NACIONAL

AÑO MOVIL

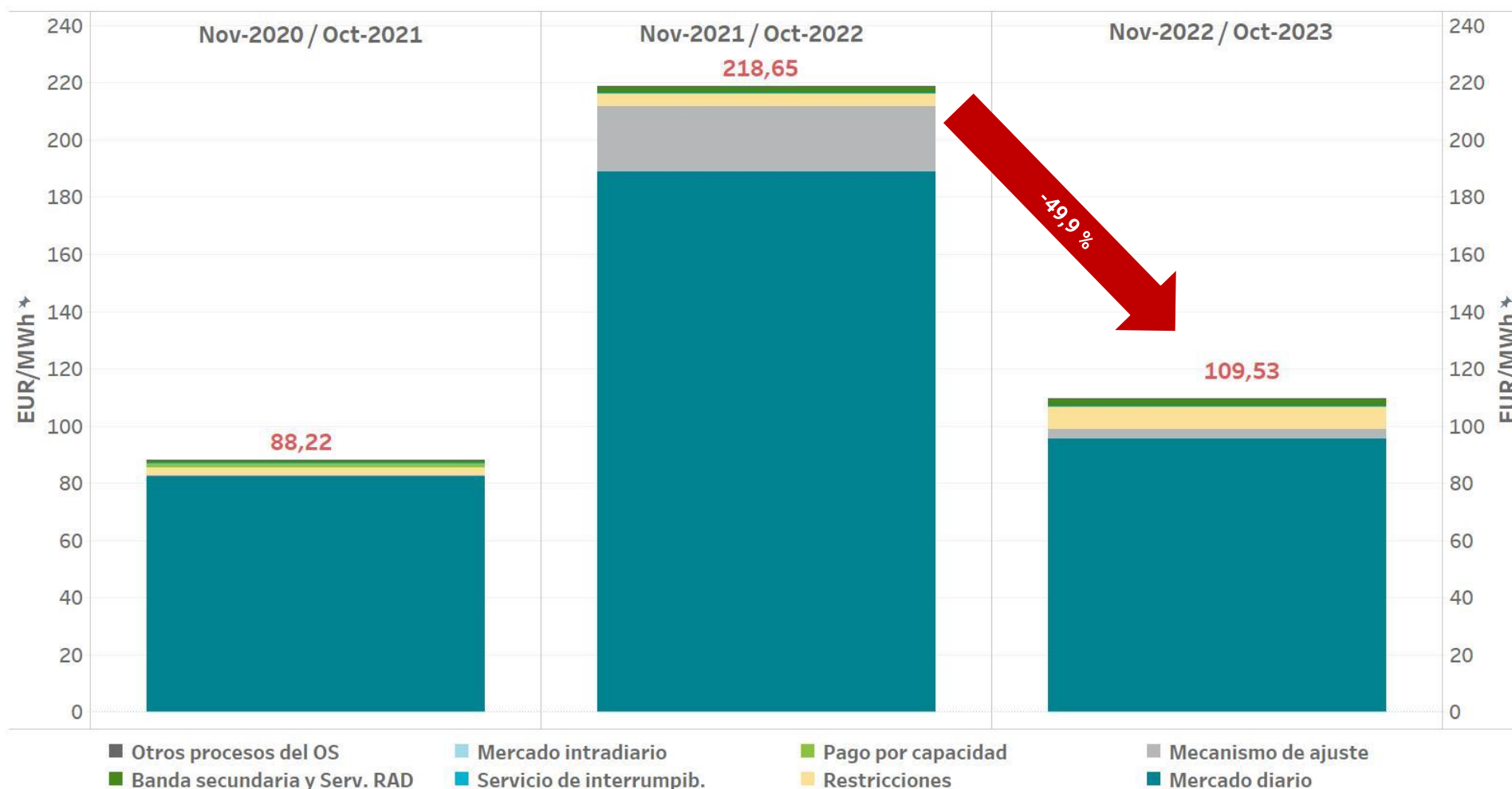



# COMPONENTES DEL PRECIO HORARIO FINAL MEDIO SISTEMA ELÉCTRICO ESPAÑOL - DEMANDA NACIONAL

AÑO MOVIL

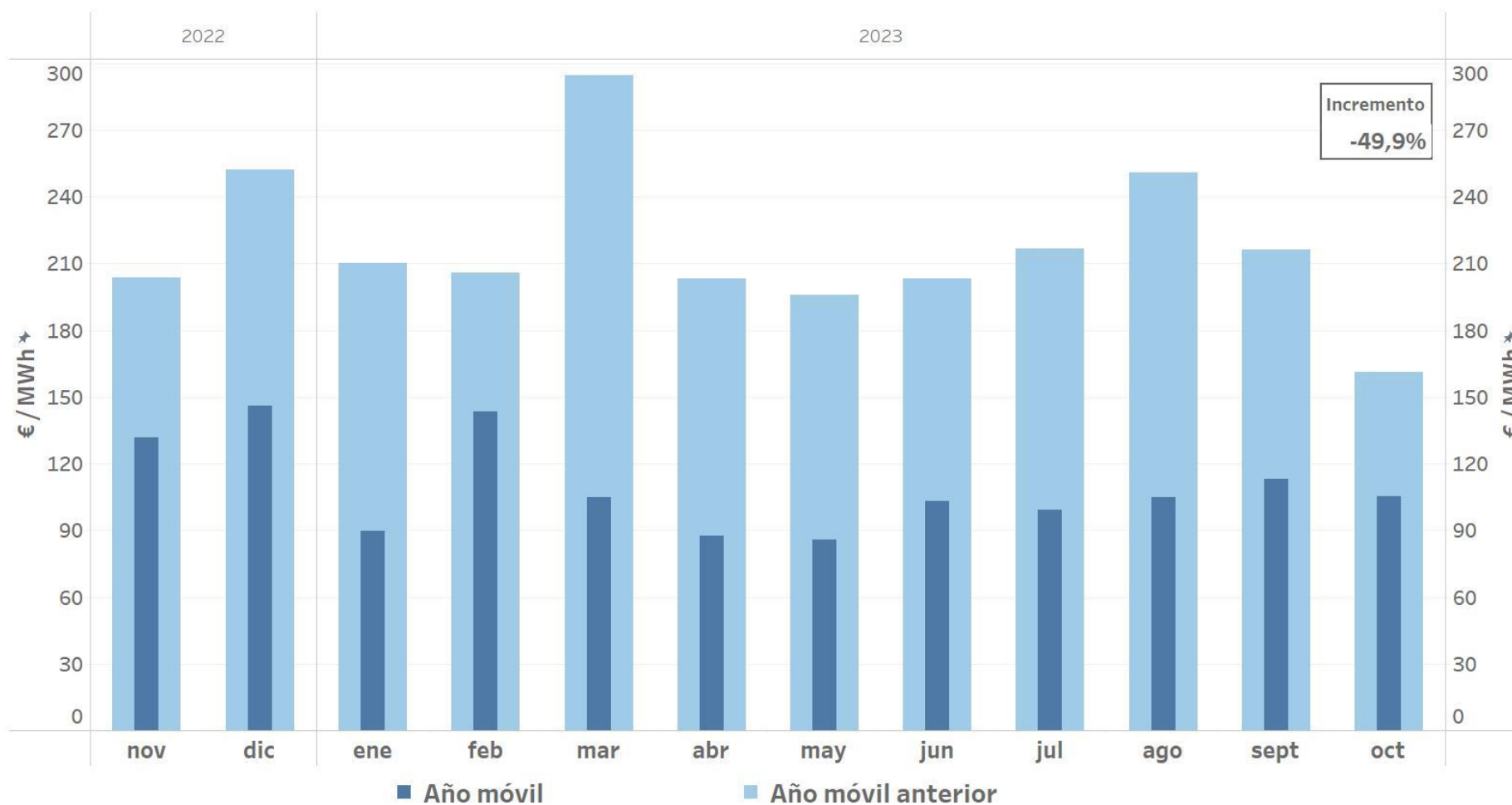



# 04

## Garantías formalizadas en el mercado

- Evolución de las garantías en el mercado eléctrico
- Índice de cobertura de garantías
- Rating de las entidades bancarias admitidas

# EVOLUCIÓN DE LAS GARANTÍAS FORMALIZADAS EN EL MERCADO ELÉCTRICO

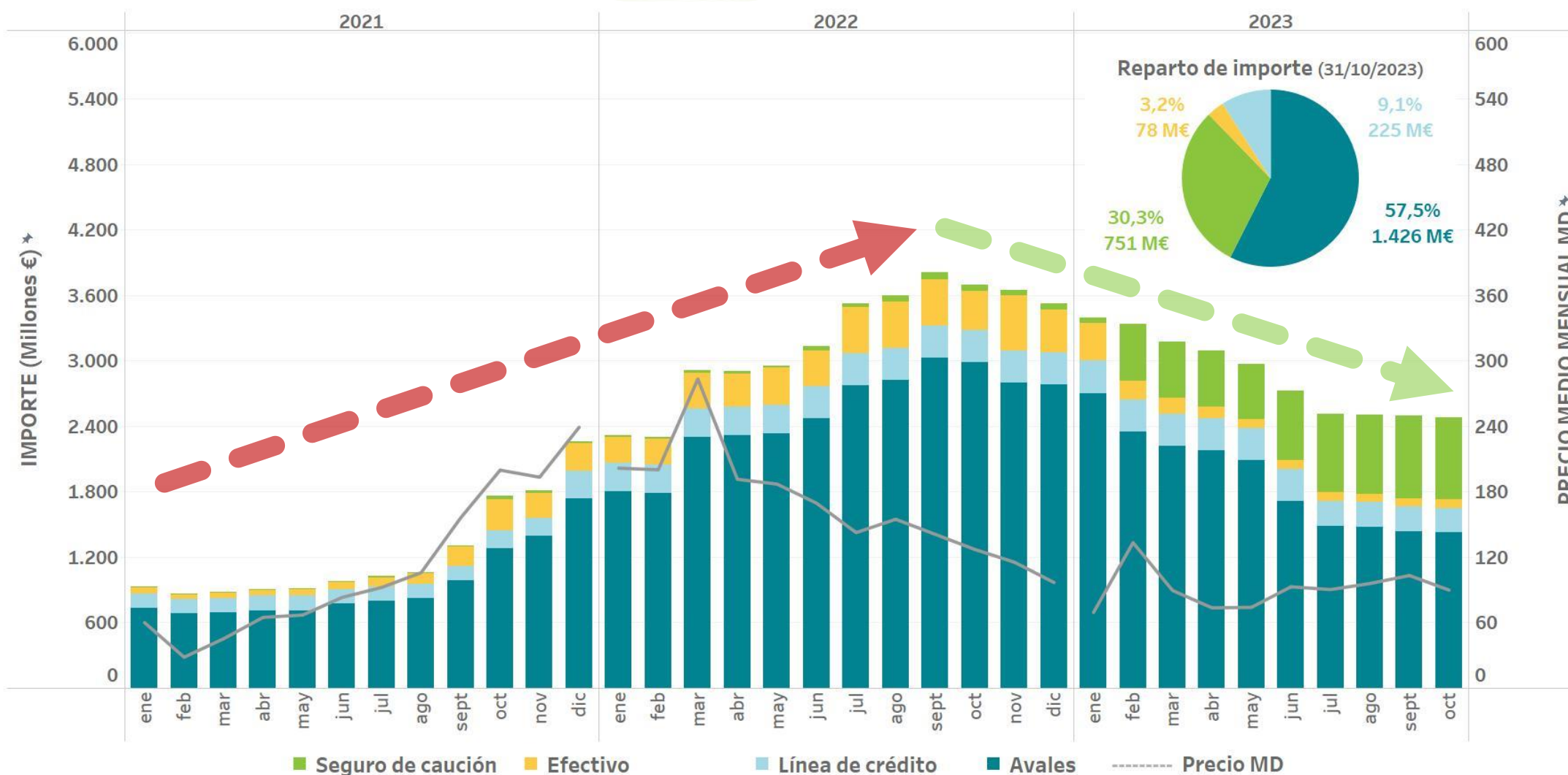



# IMPLANTACIÓN DE LOS AVALES ELECTRÓNICOS

TOTAL AVALES VIGENTES A 31/10/2023

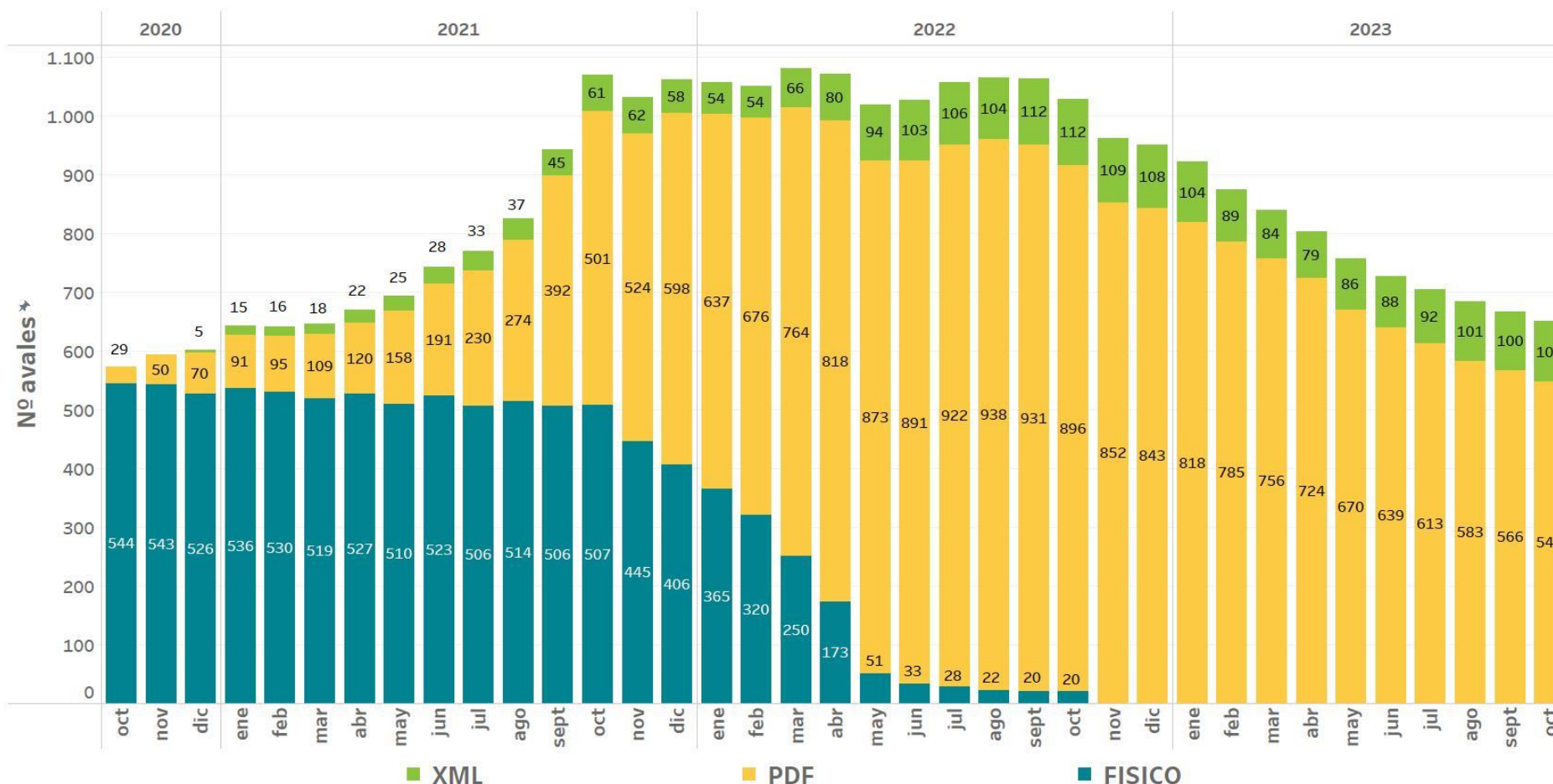

## ENTIDADES QUE EMITEN AVALES

### XML:

- CAIXABANK
- BBVA
- SANTANDER

Estas entidades suponen el **67%** del total de avales formalizados en OMIE.

OMIE está trabajando con otras entidades financieras.

INSTRUCCIÓN 3/2020 "FORMALIZACIÓN DE GARANTÍAS EN OMIE" de 12/11/2020  
INSTRUCCIÓN 2/2020 "FORMALIZACIÓN DE GARANTÍAS POR MEDIOS ELECTRÓNICOS" de 16/03/2020



# REPARTO A LOS AGENTES DE LOS INTERESES GENERADOS EN LAS CUENTAS DEL OPERADOR DEL MERCADO



De acuerdo con las Reglas del mercado aprobadas el 3 de marzo de 2023 (Reglas 56.7 y 57.6.1) los intereses devengados en las cuentas del Operador del Mercado se trasladarán a los agentes mediante reparto, en proporción a los saldos acreedores mantenidos por los agentes.

## Repartos realizados:

Fecha reparto trimestral	Nº Agentes
27/03/2023	688
09/05/2023	711
13/07/2023	718
18/10/2023	722

## Tipo de interés:

No inferior a EURIBOR – 30 p.b.

## Reparto en proporción a los depósitos en efectivo:

1. - Garantías
2. - Pagos anticipados
3. - Depósito para pagos
4. - Pagos de nota agregada

## Evolución de los tipos de interés medios aplicados:

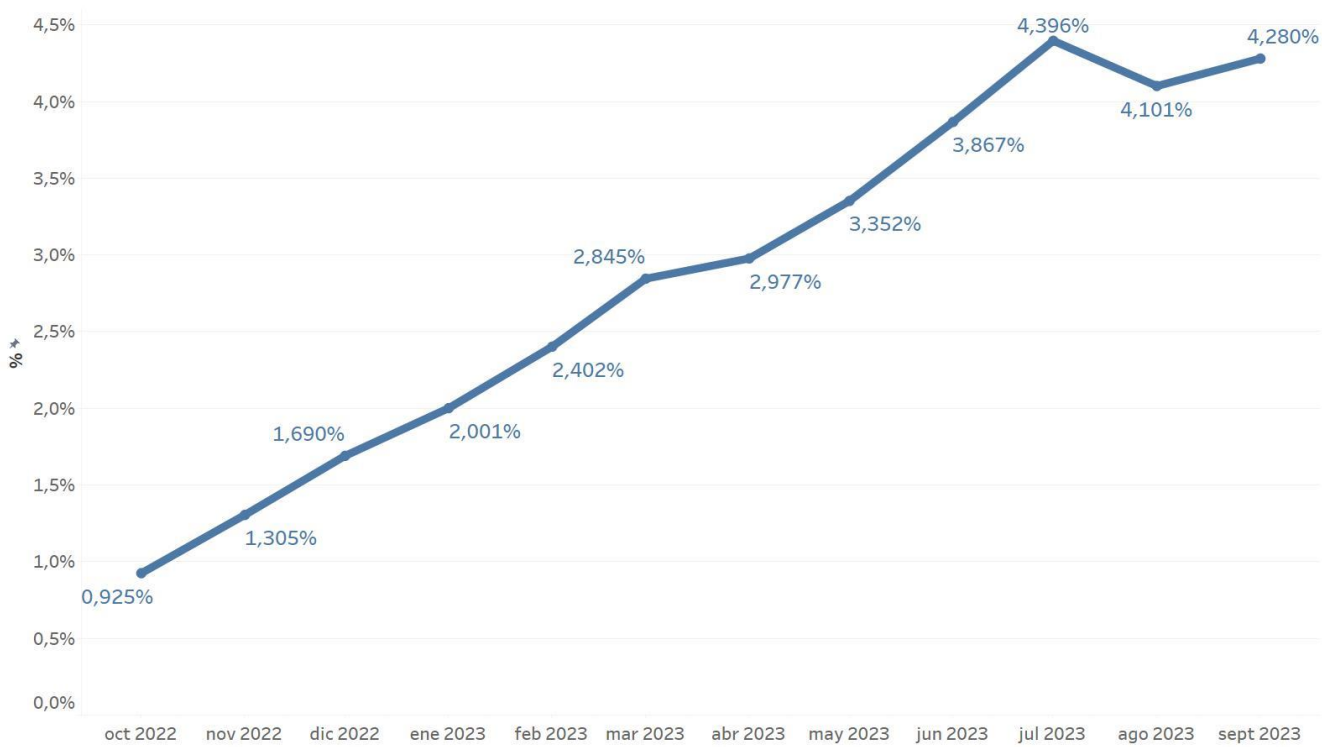

# ÍNDICE DE COBERTURA DE GARANTÍAS



Número de agentes según intervalo de índice de cobertura de garantías (1)

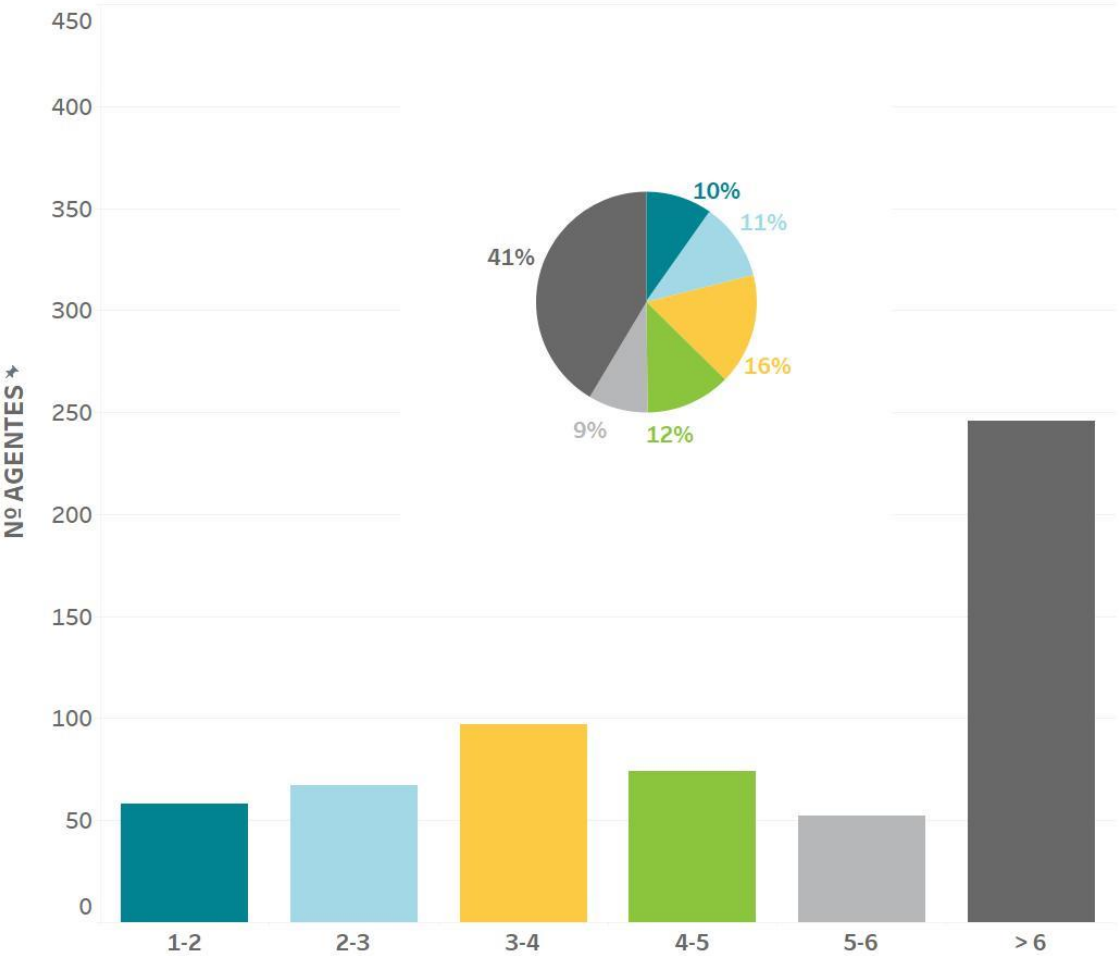

Evolución del índice de cobertura de garantías global de los agentes (1)

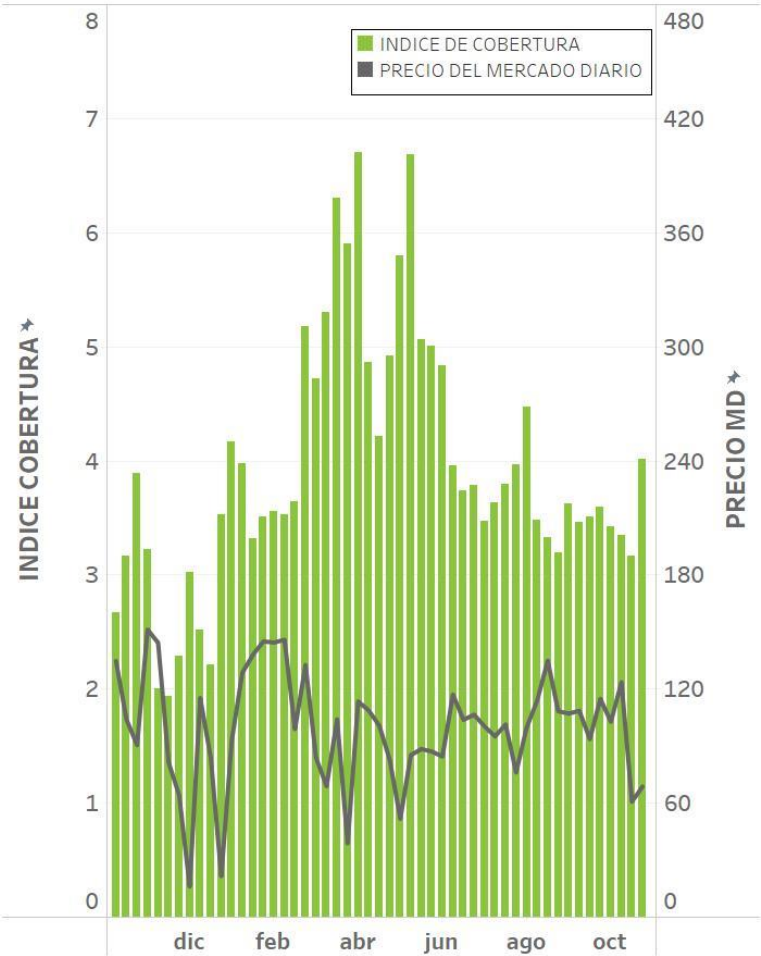

Índice de cobertura: cociente entre garantías disponibles y obligaciones de pago pendientes el día de pagos antes de las 10h.  
(1) Sólo incluye agentes con obligaciones de pago

# RATINGS DE LAS ENTIDADES BANCARIAS

Avales y autorizaciones de línea de crédito agrupados por mejor rating respecto a investment grade (31/10/2023)

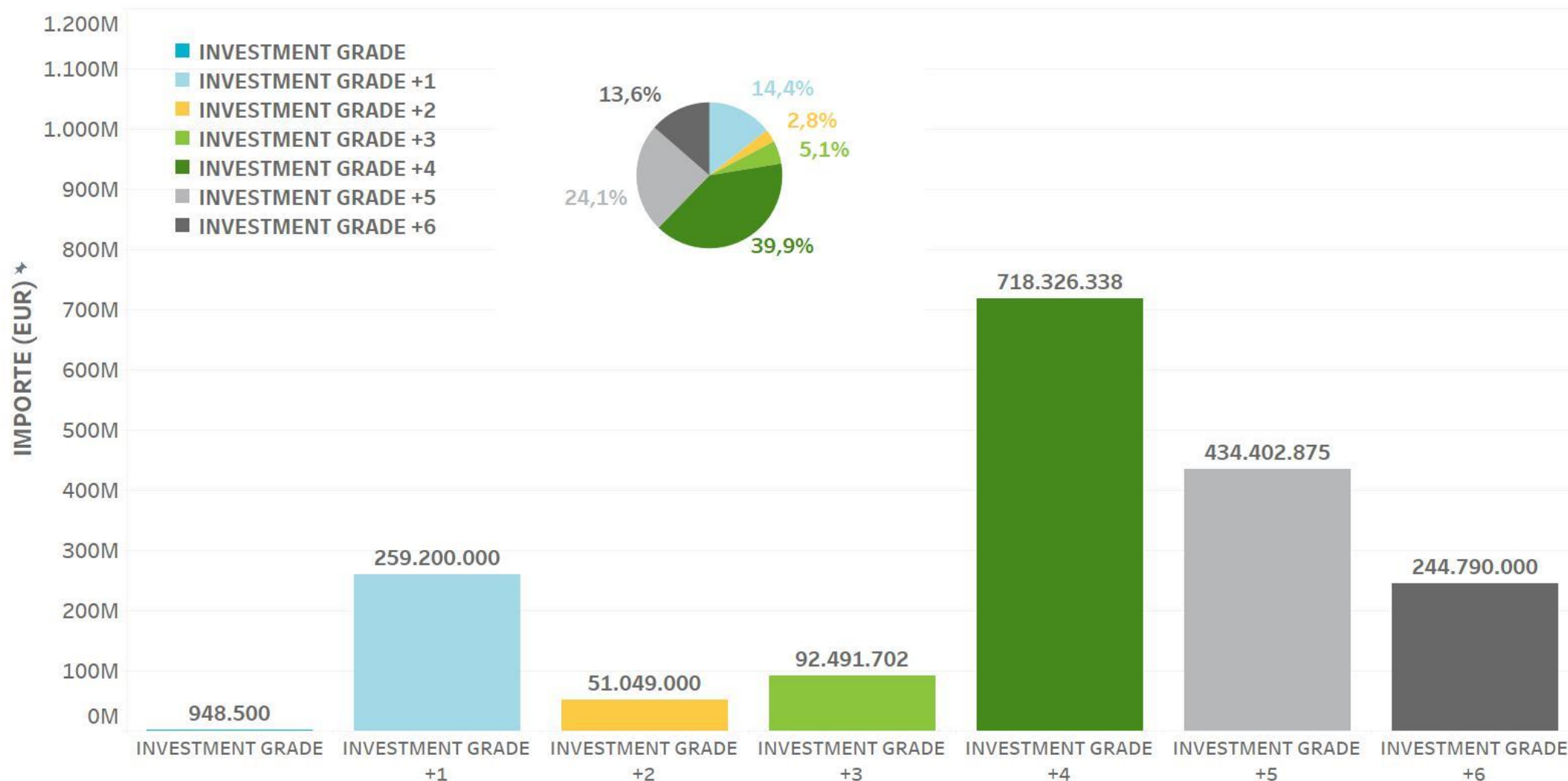



25 años  
years  
anos

